DIÁRIO OFICIAL DO MUNICÍPIO
PREFEITURA MUNICIPAL DE PARNAÍBA

Orgão criado pela Lei Municipal nº 1.440, de 04 de Março de 1994.

ANO XXII - Nº 2568 - CADERNO UNICO *PARNAÍBA - PIAUÍ -* *TERÇA-FEIRA, 17 DE MARÇO DE 2020*

SUMÁRIO

DECRETOS	.....	*página*	*01*
NOTIFICAÇÃO	.....	*página*	*02*
EXTRATOS CLCA	.....	*página*	*03*

DOE SANGUE REGULARMENTE.

TEM SEMPRE ALGUÉM PRECISANDO DE VOCÊ.

DECRETO 461/2020

ESTADO DO PIAUÍ
PREFEITURA MUNICIPAL DE PARNAÍBA
GABINETE DO PREFEITO

DECRETO nº 461/2020, de 17 de março de 2020.

"Dispõe sobre algumas medidas a serem adotadas para enfrentamento da emergência de saúde pública de importância internacional decorrente do novo coronavírus, e dá outras providências."

O PREFEITO MUNICIPAL DE PARNAÍBA, Estado do Piauí, no uso das atribuições legais, que lhe conferem a Lei Orgânica do Município de Parnaíba.

CONSIDERANDO que a saúde é direito de todos e dever do Estado, garantido mediante políticas sociais e econômicas que visem à redução do risco de doença e de outros agravos e ao acesso universal e igualitário às ações e serviços para sua promoção, proteção e recuperação, na forma do artigo 196 da Constituição da República;

CONSIDERANDO a classificação pela Organização Mundial de Saúde, no dia de 11 de março de 2020, como pandemia do Novo Coronavírus-COVID-19.

CONSIDERANDO que o município criou o Gabinete de Mobilização, Coordenação e Controle para enfrentamento da emergência decorrente do novo coronavírus-COVID-19, através do Decreto Municipal 460/2020, de 16 de março de 2020, tendo em vista a necessidade de se estabelecer um plano de resposta a esse evento de forma a mobilizar, coordenar e controlar as atividades dos órgãos públicos e demais organizações direta ou indiretamente vinculados ao Sistema de Saúde Municipal, buscando desenvolver estratégias de prevenção, controle e contenção dos riscos, de forma a minimizar os danos e agravos à saúde pública, a fim de evitar a disseminação da doença no município;

CONSIDERANDO que o Gabinete de Mobilização, Coordenação e Controle para enfrentamento da emergência decorrente do novo coronavírus-COVID-19, ponderou que as escolas públicas municipais correspondem a um dos locais de maior vulnerabilidade para difusão e propagação do vírus, por haver a aglomeração de muitas pessoas em seus ambientes;

CONSIDERANDO que o Evento denominado "PARNAÍBA EM AÇÃO" desenvolvido no âmbito municipal reúne centenas de pessoas, tornando-se, pois, suscetível a proliferação do vírus;

CONSIDERANDO o pedido da Organização Mundial de Saúde para que os países redobrem o comprometimento contra a pandemia do Novo Coronavírus,

ESTADO DO PIAUÍ
PREFEITURA MUNICIPAL DE PARNAÍBA
GABINETE DO PREFEITO

DECRETA:

Art. 1º Algumas medidas para enfrentamento da emergência de saúde pública de importância internacional decorrente do Novo Coronavírus, no âmbito do Município de Parnaíba, ficam definidas nos termos deste Decreto, sem prejuízo da criação e adoção de novas medidas ou medidas complementares com a mesma finalidade.

Art. 2º Ficam suspensos, no âmbito do Município de Parnaíba, pelo prazo de quinze dias, podendo ser prorrogado por igual período:

I – os eventos do Parnaíba em Ação;

II – as atividades educacionais em todas as escolas municipais da rede de ensino pública;

§ 1º A suspensão das aulas na rede de ensino pública do Município de Parnaíba, de que trata o inciso II, deverá ser compreendida como recesso/férias escolares do mês de julho e terá início a partir do dia 17 de março de 2020, nos termos deste Decreto.

§ 2º O recesso/férias escolares terá duração de 15 dias corridos e poderá ser prorrogado por igual período, independente do quantitativo de dias de recesso constante no calendário escolar da unidade de ensino.

§ 3º Os ajustes necessários para o cumprimento do calendário escolar serão estabelecidos pela Secretaria Municipal de Educação, após o retorno das aulas.

Art. 3º As medidas previstas neste Decreto poderão ser reavaliadas a qualquer momento, mesmo antes do prazo estipulado no art. 2º.

Art. 4º Este Decreto entrará em vigor na data de sua publicação.

PUBLIQUE-SE E CUMPRA-SE.

Gabinete do Prefeito Municipal de Parnaíba, Estado do Piauí, 17 de março de 2020.

Francisco de Assis de Moraes Souza

Francisco de Assis de Moraes Souza
Prefeito Municipal

DECRETO 452/2020

Prefeitura Municipal de Parnaíba
Rua Itaúna, 1434
06554430/0001-31 Exercício: 2020

DECRETO Nº 452 , DE 17 DE FEVEREIRO DE 2020 - LEI N.3491

Abre no orçamento vigente crédito adicional suplementar e da outras providências

O Prefeito Municipal de Parnaíba, no uso de suas atribuições legais considerando as disposições Lei n.° 3.491, de 7 de janeiro de 2020.

DECRETA:

Art. 1°. Fica aberto no orçamento vigente, um crédito adicional suplementar na importância de R$1.309.000,00 distribuídos as seguintes dotações.

Art. 2°. Os recursos necessários à execução do disposto no artigo anterior decorrerão de anulação parcial ou total das dotações orçamentárias.

Art. 3°. Este decreto entra em vigor nesta data.

Art. 4°. Revogam-se as disposições em contrário.

Suplementação (+) 1.309.000,00

01 02 01 COORDENAÇÃO DO GABINETE

12	04.122.0003.2002.0000 3.3.90.92.00 001 100 000	MANUTENÇÃO DAS AÇÕES DO GABINETE DO PREFEITO DESPESAS DE EXERCÍCIOS ANTERIORES Recursos Ordinários Geral	2.000,00 F.R.: 1 001 00

01 03 01 SECRETARIA DE GOVERNO

52	04.122.0003.2005.0000 3.3.90.39.00 001 100 000	MANUTENÇÃO DAS AÇÕES DA SECRETARIA DE GOVERNC OUTROS SERVIÇOS DE TERCEIROS - PESSOA JURÍDICA Recursos Ordinários Geral	10.000,00 F.R.: 1 001 00

01 06 03 DIRETORIA DE EDUCAÇÃO INFANTIL

284	12.365.0006.1021.0000 4.4.90.51.00 001 200 000	CONSTRUÇÃO DE ESCOLAS DE EDUCAÇÃO INFANTIL OBRAS E INSTALAÇÕES Recursos Ordinários Educação	50.000,00 F.R.: 1 001 00
294	12.365.0006.1180.0000 4.4.90.51.00 124 115 002	CONSTRUÇÃO DE CRECHES OBRAS E INSTALAÇÕES Outras Transferências de Recursos do FNDE EDUCAÇÃO - PROGRAMAS	600.000,00 F.R.: 1 124 01

01 08 01 FUNDO MUNICIPAL DE SAÚDE

709	10.302.0008.2216.0000 3.3.90.39.00 214 115 001	AÇÕES DE SAÚDE DE MÉDIA E ALTA COMPLEXIDADE AMB OUTROS SERVIÇOS DE TERCEIROS - PESSOA JURÍDICA Transferências Fundo a Fundo de Recursos do SUS provenientes do Govern SAÚDE - RECURSOS FUNDO A FUNDO	200.000,00 F.R.: 1 214 02

01 28 01 Administração da Secretaria

1717	15.452.0009.2266.0000 3.3.90.39.00 001 100 000	RECUPERAÇÃO DA PAVIMENTAÇÃO POLIÉDRICA E ASFÁL OUTROS SERVIÇOS DE TERCEIROS - PESSOA JURÍDICA Recursos Ordinários Geral	119.000,00 F.R.: 1 001 00

Prefeitura Municipal de Parnaíba
Rua Itaúna, 1434
06554430/0001-31 Exercício: 2020

DECRETO Nº 452 , DE 17 DE FEVEREIRO DE 2020 - LEI N.3491

01 28 03 Superintendência da Limpeza Pública

1757	15.452.0009.2192.0000 3.3.90.39.00 001 100 000	MANUTENÇÃO E CONSERVAÇÃO DE RUAS, PRAÇAS, BEN OUTROS SERVIÇOS DE TERCEIROS - PESSOA JURÍDICA Recursos Ordinários Geral	318.000,00 F.R.: 1 001 00

01 30 08 Superintendência de Cultura

1982	13.392.0013.2308.0000 3.3.90.39.00 001 100 000	Manutenção da Banda Municipal de Parnaíba OUTROS SERVIÇOS DE TERCEIROS - PESSOA JURÍDICA Recursos Ordinários Geral	10.000,00 F.R.: 1 001 00

Anulação (-) -1.309.000,00

01 02 01 COORDENAÇÃO DO GABINETE

8	04.122.0003.2002.0000 3.3.90.33.00 001 100 000	MANUTENÇÃO DAS AÇÕES DO GABINETE DO PREFEITO PASSAGENS E DESPESAS COM LOCOMOÇÃO Recursos Ordinários Geral	-2.000,00 F.R. Grupo: 1 001 00

01 03 01 SECRETARIA DE GOVERNO

50	04.122.0003.2005.0000 3.3.90.35.00 001 100 000	MANUTENÇÃO DAS AÇÕES DA SECRETARIA DE GOVERNO SERVIÇOS DE CONSULTORIA Recursos Ordinários Geral	-5.000,00 F.R. Grupo: 1 001 00
70	04.122.0003.2078.0000 3.1.90.13.00 001 100 000	MANUTENÇÃO DA DIRETORIA DE DOCUMENTOS OFICIAIS OBRIGAÇÕES PATRONAIS Recursos Ordinários Geral	-5.000,00 F.R. Grupo: 1 001 00

01 06 01 ADMINISTRAÇÃO DA SECRETARIA

203	12.361.0006.2018.0000 3.3.90.30.00 001 200 000	MANUTENÇÃO DAS AÇÕES DA SECRETARIA DE EDUCAÇÃO MATERIAL DE CONSUMO Recursos Ordinários Educação	-50.000,00 F.R. Grupo: 1 001 00

01 06 02 FUNDEB

271	12.365.0006.2060.0000 3.1.90.11.00 117 230 000	REMUNERAÇÃO E ENCARGOS DOS PROFESSORES DA EDU VENCIMENTOS E VANTAGENS FIXAS - PESSOAL CIVIL Transferências do FUNDEB – Complementação da União FUNDEB - Magistério	-600.000,00 F.R. Grupo: 1 117 01

01 08 01 FUNDO MUNICIPAL DE SAÚDE

Prefeitura Municipal de Parnaíba
Rua Itaúna, 1434
06554430/0001-31 Exercício: 2020

DECRETO Nº 452 , DE 17 DE FEVEREIRO DE 2020 - LEI N.3491

01 08 01 FUNDO MUNICIPAL DE SAÚDE

445	10.122.0008.2025.0000 3.3.90.47.00 001 300 000	MANUTENÇÃO DAS AÇÕES DA SECRETARIA DE SAÚDE OBRIGAÇÕES TRIBUTÁRIAS E CONTRIBUTIVAS Recursos Ordinários Saúde	-100.000,00 F.R. Grupo: 1 001 00
527	10.301.0008.2202.0000 3.3.90.92.00 001 300 000	MANUTENÇÃO DAS UNIDADES DE ESTRATÉGIAS DE SAÚDE DESPESAS DE EXERCÍCIOS ANTERIORES Recursos Ordinários Saúde	-50.000,00 F.R. Grupo: 1 001 00
564	10.301.0008.2223.0000 3.3.90.36.00 214 115 001	MANUTENÇÃO DO NÚCLEO DE APOIO À SAÚDE DA FAMÍLIA - OUTROS SERVIÇOS DE TERCEIROS - PESSOA FÍSICA Transferências Fundo a Fundo de Recursos do SUS provenientes do Govern SAÚDE - RECURSOS FUNDO A FUNDO	-50.000,00 F.R. Grupo: 1 214 02

01 11 02 COORDENAÇAO GERAL DE PROJETOS

1098	15.451.0009.1199.0000 4.4.90.51.00 510 110 000	ESGOTO SANITÁRIO - PAC I OBRAS E INSTALAÇÕES Outras Transferências de Convênios da União Convênios	-437.000,00 F.R. Grupo: 1 510 05

01 30 02 Superintendência de Administração

1787	04.122.0003.2008.0000 3.1.90.11.00 001 100 000	Manutenção das Ações da Superintendência de Administração VENCIMENTOS E VANTAGENS FIXAS - PESSOAL CIVIL Recursos Ordinários Geral	-10.000,00 F.R. Grupo: 1 001 00

Parnaíba, 17 de fevereiro de 2020

FRANCISCO DE ASSIS DE MORAES SOUZA
PREFEITO MUNICIPAL

NOTIFICAÇÃO

NOTIFICAÇÃO

O MUNICÍPIO DE PARNAÍBA-PI, pessoa jurídica de direito público interno, com sede administrativa na Rua Itaúna n.º 1434, Bairro Pindorama, CNPJ n.º 065.544.30/0001-31, por meio da Secretaria de Transporte, Trânsito e da Articulação com as Forças de Segurança, neste ato representada pelo Secretário Municipal, o Sr. Maurício Pinheiro Machado Júnior, vem pelo presente CONVOCAR a empresa: LINUX TRANSPORTES LTDA – ME, CNPJ nº 10.929.764/0001-10, com sede à Rua 24, nº 08, Conjunto Alameda dos Sonhos, Jardim São Cristovão, CEP: 65.055-462, São Luís - MA, para comparecer à sede da Secretaria Municipal de Transporte, Trânsito e da Articulação com as Forças de Segurança, localizada na Travessa Santa Cecília, 795, bairro Boa Esperança, em Parnaíba – PI, no horário de expediente de 07:30h às 13:30h dentro do prazo de 05 (cinco) dias consecutivos, contados a partir da publicação da presente notificação, para se manifestar se ainda tem interesse na assinatura do contrato referente à licitação na modalidade CONCORRÊNCIA N.º 08/2018, cujo objeto é a IMPLANTAÇÃO DE LINHAS EXPERIMENTAIS CIRCULARES NO SISTEMA DE TRANSPORTE PÚBLICO COLETIVO DO MUNICÍPIO DE PARNAÍBA-PI. Parnaíba - PI, 17 de março de 2020. Maurício Pinheiro Machado Júnior. Secretário Municipal de Transporte Trânsito e da Articulação com as Forças de Segurança.

EXTRATOS CLCA

EXTRATO DE CONTRATO ADMINISTRATIVO Nº 49/2020-PMP/PI
VINCULAÇÃO: PROCESSO ADMINISTRATIVO Nº 29/2020-PMP/PI;
CONTRATANTE: MUNICÍPIO DE PARNAÍBA (PI) / SECRETARIA MUNICIPAL DE SAUDE;
CONTRATADO: TEC-LAB QUALIDADE EM TECNOLOGIA LTDA - ME;
CNPJ: 10.452.120/0001-83;
OBJETO: Prestação dos serviços de Assistência Hospitalar e Ambulatorial, de natureza contínua e essencial aos Usuários do Sistema Único de Saúde – SUS, no Município de Parnaíba-PI, de interesse da Secretaria Municipal de Saúde;
FUNDAMENTO LEGAL: INEXIGIBILIDADE DE LICITAÇÃO Nº 06/2020, conforme o art. 25, caput da Lei n.º 8.666/93;
VALOR GLOBAL: R$ 217.055,04 (duzentos e dezessete e cinquenta e cinco reais e quatro centavos);
DOTAÇÃO ORÇAMENTÁRIA: Projeto/Atividade: 2216; Elemento de Despesa: 3.3.90.39.50; Fonte de Recurso: 214/115/001;
VIGÊNCIA: Até 31 de dezembro de 2020;
DATA DA ASSINATURA: 02/01/2020;
INFORMAÇÕES: Central de Licitações e Contratos Administrativos - CLCA/PMP/PI.

EXTRATO DE CONTRATO ADMINISTRATIVO Nº 54/2020- PMP/PI
VINCULAÇÃO: PROCESSO ADMINISTRATIVO Nº 15/2020-PMP/PI;
CONTRATANTE: MUNICÍPIO DE PARNAÍBA (PI) / SECRETARIA MUNICIPAL DE SAÚDE
CONTRATADO: SORT- SERVIÇO DE ORTOPEDIA, TRAUMATOLOGIA, RADIOLOGIA E FISIOTERAPIA LTDA;
CNPJ: 06.632.152/0001-93;
OBJETO: Prestação dos serviços de Assistência Hospitalar e Ambulatorial, de natureza contínua e essencial aos Usuários do Sistema Único de Saúde – SUS, no Município de Parnaíba-PI, de interesse da Secretaria Municipal de Saúde;
FUNDAMENTO LEGAL: INEXIGIBILIDADE DE LICITAÇÃO Nº 06/2020, conforme o art. 25, caput da Lei n.º 8.667/93, e suas alterações posteriores;
VALOR GLOBAL: R$ 585.620,04 (quinhentos e oitenta e cinco mil, seiscentos e vinte reais e quatro centavos); DOTAÇÃO ORÇAMENTÁRIA: Projeto/Atividade: 2216; Elemento de Despesa: 3.3.90.39.50; Fonte de Recurso: 214/115/001;
VIGÊNCIA: Até 31 de dezembro de 2020;
DATA DA ASSINATURA: 07/01/2020;
INFORMAÇÕES: Central de Licitações e Contratos Administrativos - CLCA/PMP/PI.

EXTRATO DE CONTRATO ADMINISTRATIVO Nº 28/2020- PMP/PI
VINCULAÇÃO: PROCESSO ADMINISTRATIVO: 3754/2020-PMP;
CONTRATANTE: MUNICÍPIO DE PARNAÍBA (PI)/SECRETARIA MUNICIPAL DE SAÚDE;
CONTRATADO: FARIAS & COSTA LTDA;
CNPJ: 11.861.790/0001-16;
OBJETO: Prestação dos serviços de Assistência Hospitalar e Ambulatorial, de natureza contínua e essencial aos Usuários do Sistema Único de Saúde – SUS, no Município de Parnaíba-PI, de interesse da Secretaria Municipal de Saúde;
FUNDAMENTO LEGAL: PROCESSO DE INEXIGIBILIDADE DE LICITAÇÃO Nº 06/2020, conforme o art. 25, CAPUT da Lei n.º 8.666/93, e suas alterações posteriores;
VALOR GLOBAL: R$ 11.919,60 (onze mil, novecentos e dezenove reais e sessenta centavos);
DOTAÇÃO ORÇAMENTÁRIA: Projeto/Atividade: 2216; Elemento de Despesa: 3.3.90.39.50; Fonte de Recurso: 214/115/001;
VIGÊNCIA: Até 31 de dezembro de 2020;
DATA DA ASSINATURA: 03/02/2020;
INFORMAÇÕES: Central de Licitações e Contratos Administrativos - CLCA/PMP/PI.

EXTRATO DE PUBLICAÇÃO – CONTRATO ADMINISTRATIVO Nº 22/2020
VINCULAÇÃO: PROC. ADM Nº 1390/2020
OBJETO: (AQUISIÇÃO DE GÊNEROS ALIMENTÍCIOS DESTINADOS A MERENDA ESCOLAR DOS ALUNOS ATENDIDOS NA REDE MUNICIPAL DE ENSINO, MODALIDADE FUNDAMENTAL, PARA O PERÍODO DE 05 MESES REFERENTES À 100 DIAS LETIVOS (FEVEREIRO À JULHO), NO EXERCÍCIO DE 2020)
BASE LEGAL: Lei nº 10.520/2002; Lei nº 8.666/1993.
LICITAÇÃO: PREGÃO PRESENCIAL SRP Nº. 047/2019;
CONTRATANTE: (SECRETARIA DE EDUCAÇÃO - SEDUC);
CONTRATADO (A): (MARILENE DE CARVALHO VASCONCELOS – EPP);
CNPJ: 35.043.876/0001-08;
VIGÊNCIA: 31/07/2020;
VALOR: R$ 166.578,30 (Cento e sessenta e seis mil quinhentos e setenta e oito reais e trinta centavos);
DOTAÇÃO ORÇAMENTÁRIA: PROJETO/ATIVIDADE: 2019; ELEMENTO DE DESPESA: 3.3.90.30.07; FONTE DE RECURSO/CÓDICO DE APLICAÇÃO: 122/115;
DATA DA ASSINATURA: 22/01/2020

EXTRATO DE CONTRATO ADMINISTRATIVO Nº 55/2020-PMP/PI
VINCULAÇÃO: PROCESSO ADMINISTRATIVO Nº 16/2020-PMP/PI;
CONTRATANTE: MUNICÍPIO DE PARNAÍBA (PI) / SECRETARIA MUNICIPAL DE SAUDE;
CONTRATADO: UNIMAGEM LTDA;
CNPJ: 01.224.142/0001-03;
OBJETO: Prestação dos serviços relacionados às ações de saúde de média e alta complexidade, ambulatorial e hospitalar, destinados aos usuários do Sistema Único de Saúde - SUS, no Município de Parnaíba-PI, de interesse da Secretaria Municipal de Saúde;
FUNDAMENTO LEGAL: PROCESSO DE INEXIGIBILIDADE DE LICITAÇÃO Nº 06/2020, conforme o art. 25, Caput da Lei n.º 8.666/93, e suas alterações posteriores;
VALOR GLOBAL: R$ 24.548,61 (vinte e quatro mil, quinhentos e quarenta e oito reais e sessenta e um centavos);
DOTAÇÃO ORÇAMENTÁRIA: Projeto/Atividade: 2216; Elemento de Despesa: 3.3.90.39.50; Fonte de Recurso: 214/115/001;
VIGÊNCIA: Até 31 de dezembro de 2020;
DATA DA ASSINATURA: 02/01/2020;
INFORMAÇÕES: Central de Licitações e Contratos Administrativos - CLCA/PMP/PI.

EXTRATO DE CONTRATO ADMINISTRATIVO Nº 41/2020- PMP/PI
VINCULAÇÃO: PROCESSO ADMINISTRATIVO N° 1019/2020-PMP/PI;
CONTRATANTE: PREFEITURA MUNICIPAL DE PARNAÍBA-PI / SECRETARIA MUNICIPAL DE GESTÃO;
CONTRATADO: E. C. NOGUEIRA - ME;
CNPJ: 01.748.335/0001-55;
OBJETO: O Contrato tem como objeto a prestação de serviços de publicidade legal dos atos oficiais e institucionais do Município de Parnaíba - PI, junto ao Diário Oficial da União - DOU, de interesse da Secretaria Municipal da Gestão;
FUNDAMENTO LEGAL: Inexigibilidade de Licitação Nº 10/2020, nos termos do art. 25, Caput, da Lei n.º 8.666/93;
VALOR GLOBAL: 90.000,00 (noventa mil reais);
DOTAÇÃO ORÇAMENTÁRIA: Projeto/Atividade: 2101 Elemento de Despesa: 3.3.90.39.68, Fonte de Recurso: 001/100/000;
VIGÊNCIA: até 31 de dezembro de 2020 contados a partir de sua assinatura;
DATA ASSINATURA: 18/02/2020;
INFORMAÇÕES: Central de Licitações e Contratos Administrativos - CLCA/PMP/PI.

EXTRATO DE PUBLICAÇÃO – CONTRATO ADMINISTRATIVO Nº 25/2020
VINCULAÇÃO: PROC. ADM Nº 1384/2020
OBJETO: (AQUISIÇÃO DE GÊNEROS ALIMENTÍCIOS DESTINADOS A MERENDA ESCOLAR DOS ALUNOS ATENDIDOS NA REDE MUNICIPAL DE ENSINO, MODALIDADE INFANTIL, PARA O PERÍODO DE 05 MESES REFERENTES À 100 DIAS LETIVOS (FEVEREIRO À JULHO), NO EXERCÍCIO DE 2020)
BASE LEGAL: Lei nº 10.520/2002; Lei nº 8.666/1993.
LICITAÇÃO: PREGÃO PRESENCIAL SRP Nº. 047/2019;
CONTRATANTE: (SECRETARIA DE EDUCAÇÃO - SEDUC);
CONTRATADO (A): (MARILENE DE CARVALHO VASCONCELOS – EPP);
CNPJ: 35.043.876/0001-08;
VIGÊNCIA: 31/07/2020;
VALOR: R$ 88.538,73 (Oitenta e oito mil quinhentos e trinta e oito reais e setenta e três centavos);
DOTAÇÃO ORÇAMENTÁRIA: PROJETO/ATIVIDADE: 2019; ELEMENTO DE DESPESA: 3.3.90.30.07; FONTE DE RECURSO/CÓDICO DE APLICAÇÃO: 122/115;
DATA DA ASSINATURA: 16/01/2020

EXTRATO DE PUBLICAÇÃO – CONTRATO ADMINISTRATIVO Nº 87/2020
VINCULAÇÃO: PROC. ADM Nº 3681/2020
OBJETO: (AQUISIÇÃO DE MATERIAL DE EXPEDIENTE PARA SEREM UTILIZADOS DO ANO LETIVO DE 2020 PELAS ESCOLAS DO MUNICÍPIO NAS ATIVIDADES COTIDIANAS, PARA FORMULAR ATIVIDADES ESCOLARES E OUTRAS ATIVIDADES AFINS, NO EXERCÍCIO DE 2020)
BASE LEGAL: Lei nº 10.520/2002; Lei nº 8.666/1993.
LICITAÇÃO: PREGÃO PRESENCIAL SRP Nº. 075/2019;
CONTRATANTE: (SECRETARIA DE EDUCAÇÃO - SEDUC);
CONTRATADO (A): (C J FREITAS SAMPAIO – EIRELI);
CNPJ: 73.852.873/0002-87;
VIGÊNCIA: 31/12/2020;
VALOR: R$ 32.310,00 (Trinta e dois mil trezentos e dez reais);
DOTAÇÃO ORÇAMENTÁRIA: Projeto/Atividade: 2066; Elemento de Despesa: 3.3.90.30.16; Fonte de Recurso: 120/115/000;
DATA DA ASSINATURA: 03/02/2020.

EXTRATOS CLCA

EXTRATO DE PUBLICAÇÃO – CONTRATO ADMINISTRATIVO Nº 161/2020

VINCULAÇÃO: PROC. ADM Nº 3685/2020
OBJETO: (AQUISIÇÃO DE MATERIAL DE EXPEDIENTE PARA SEREM UTILIZADOS NO ANO LETIVO DE 2020 PELAS ESCOLAS DO MUNICÍPIO NAS ATIVIDADES COTIDIANAS, PARA FORMULAR ATIVIDADES ESCOLARES E OUTRAS ATIVIDADES AFINS, NO EXERCICIO DE 2020)
BASE LEGAL: Lei nº 10.520/2002; Lei nº 8.666/1993.
LICITAÇÃO: PREGÃO PRESENCIAL SRP Nº. 075/2019;
CONTRATANTE: (SECRETARIA DE EDUCAÇÃO - SEDUC);
CONTRATADO (A): (S GOMES ARAUJO EIRELI);
CNPJ: 24.754.748/0001-48;
VIGÊNCIA: 31/12/2020;
VALOR: R$ 69.731,00 (Sessenta e nove mil setecentos e trinta e um reais);
DOTAÇÃO ORÇAMENTÁRIA: Projeto/Atividade: 2066; Elemento de Despesa: 3.3.90.30.16; Fonte de Recurso: 120/115;
DATA DA ASSINATURA: 27/02/2020.

EXTRATO DE PUBLICAÇÃO – CONTRATO ADMINISTRATIVO Nº 169/2020

VINCULAÇÃO: PROC. ADM Nº 5009/2020
OBJETO: (AQUISIÇÃO DE MATERIAL GRAFICO PARA ATENDER AS NECESSIDADE DA SECRETÁRIA DE FAZENDA NO PERIODO DE FEVEREIRO A JULHO DE 2020)
BASE LEGAL: Lei nº 10.520/2002; Lei nº 8.666/1993.
LICITAÇÃO: PREGÃO PRESENCIAL SRP Nº. 98/2019;
CONTRATANTE: (SECRETARIA DA FAZENDA- SEFAZ);
CONTRATADO (A): (EDITORA E GRAFICA IMPRIME LTDA – ME);
CNPJ: 41.258.385/0001-79;
VIGÊNCIA: 31/07/2020;
VALOR: R$ 8.356,0000 (Oito mil e trezentos e cinquenta e seis reais);
DOTAÇÃO ORÇAMENTÁRIA: Projeto/Atividade: 2014; Elemento de Despesa: 3.3.90.39.44; Fonte de Recurso: 001/100;
DATA DA ASSINATURA: 18/02/2020.

EXTRATO DE PUBLICAÇÃO – CONTRATO ADMINISTRATIVO Nº 187/2020

VINCULAÇÃO: PROC. ADM Nº 5341/2020
OBJETO: (AQUISIÇÃO DE GÊNEROS ALIMENTÍCIOS DESTINADOS A MERENDA ESCOLAR DOS ALUNOS ATENDIDOS NA REDE MUNICIPAL DE ENSINO, MODALIDADE INFANTIL, PARA O PERÍODO DE 05 MESES REFERENTES À 100 DIAS LETIVOS (FEVEREIRO À JULHO), NO EXERCÍCIO DE 2020)
BASE LEGAL: Lei nº 10.520/2002; Lei nº 8.666/1993.
LICITAÇÃO: PREGÃO PRESENCIAL SRP Nº. 048/2019;
CONTRATANTE: (SECRETARIA DE EDUCAÇÃO - SEDUC);
CONTRATADO (A): (LUCYVALDO A PIAUILINO –ME);
CNPJ: 22.879.212/0001-23;
VIGÊNCIA: 31/07/2020;
VALOR: R$ 6.699,33 (Seis mil seiscentos e noventa e nove reais e trinta e três centavos);
DOTAÇÃO ORÇAMENTÁRIA: Projeto/Atividade: 2019; Elemento de Despesa: 3.3.90.30.07; Fonte de Recurso: 122/115/000;
DATA DA ASSINATURA: 28/02/2020.

EXTRATO DE PUBLICAÇÃO – CONTRATO ADMINISTRATIVO Nº 220/2020

VINCULAÇÃO: PROC. ADM Nº 4535/2020
OBJETO: (AQUISIÇÃO DE BEBEDOUROS, A SEREM UTILIZADOS NAS ESCOLAS MUNICIPAIS DE EDUCAÇÃO BÁSICA, NO EXERCÍCIO DE 2020)
BASE LEGAL: Lei nº 10.520/2002; Lei nº 8.666/1993.
LICITAÇÃO: PREGÃO PRESENCIAL SRP Nº. 070/2019;
CONTRATANTE: (SECRETARIA DE EDUCAÇÃO - SEDUC);
CONTRATADO (A): (C J FREITAS SAMPAIO – EIRELI);
CNPJ: 73.852.873/0002-87;
VIGÊNCIA: 31/12/2020;
VALOR: R$ 62.500,00 (Sessenta e dois mil e quinhentos reais);
DOTAÇÃO ORÇAMENTÁRIA: Projeto/Atividade: 2054; Elemento de Despesa: 4.4.90.52.18; Fonte de Recurso: 116/240;
DATA DA ASSINATURA: 12/02/2020.

EXTRATO DE PUBLICAÇÃO – CONTRATO ADMINISTRATIVO Nº 221/2020

VINCULAÇÃO: PROC. ADM Nº 4595/2020
OBJETO: (AQUISIÇÃO DE FARDAMENTO ESCOLAR PARA ATENDER AS NECESSIDADES DAS ESCOLAS MUNICIPAIS DE EDUCAÇÃO FUNDAMENTAL, NO EXERCÍCIO DE 2020)
BASE LEGAL: Lei nº 10.520/2002; Lei nº 8.666/1993.
LICITAÇÃO: PREGÃO PRESENCIAL SRP Nº. 128/2019;
CONTRATANTE: (SECRETARIA DE EDUCAÇÃO - SEDUC);
CONTRATADO (A): (IND. & COM. DE CONFECÇOES A L D LTDA);
CNPJ: 69.628.097/0001-88;
VIGÊNCIA: 31/12/2020;
VALOR: R$ 151.725,00 (Cento e cinquenta e um mil setecentos e vinte reais);
DOTAÇÃO ORÇAMENTÁRIA: Projeto/Atividade: 2066; Elemento de Despesa: 3.3.90.30.23; Fonte de Recurso: 120/115;
DATA DA ASSINATURA: 17/02/2020.

EXTRATO DE PUBLICAÇÃO – CONTRATO ADMINISTRATIVO Nº 230/2020

VINCULAÇÃO: PROC. ADM Nº 4198/2020
OBJETO: (GÊNEROS ALIMENTÍCIOS NECESSÁRIO PARA ATENDER O PROJETO INTEGRA NOS CENTRO DE REFÊNCIA DA ASSSITÊNCIA SOCIAL - CRAS NO EXERCÍCIO DE 2020)
BASE LEGAL: Lei nº 10.520/2002; Lei nº 8.666/1993.
LICITAÇÃO: PREGÃO PRESENCIAL SRP Nº. 68/2019;
CONTRATANTE: (SECRETARIA MUNICIPAL DE DESNVOLVIMENTO SOCIAL E CIDADANIA - SEDESC);
CONTRATADO (A): (S GOMES ARAUJO EIRELI);
CNPJ: 24.754.748/0001-48;
VIGÊNCIA: 31/12/2020;
VALOR: R$ 4.982,55 (Quatro mil novecentos e oitenta e dois reais e cinquenta e cinco centavos);
DOTAÇÃO ORÇAMENTÁRIA: Projeto/Atividade: 1218; Elemento de Despesa: 3.3.90.30.07; Fonte de Recurso: 311/400;
DATA DA ASSINATURA: 07/02/2020.

EXTRATO DE PUBLICAÇÃO – CONTRATO ADMINISTRATIVO Nº 232/2020

VINCULAÇÃO: PROC. ADM Nº 3842/2020
OBJETO: (PEDIDO DE MATERIAL DE EXPEDIENTE PARA ATENDER AS NECESSIDADES DO ABRIGO INSTITUCIONAL PARA CRIANÇA E ADOLESCENTE, DE FEVEREIRO A JULHO PARA O ANO DE 2020)
BASE LEGAL: Lei nº 10.520/2002; Lei nº 8.666/1993.
LICITAÇÃO: PREGÃO PRESENCIAL SRP Nº. 75/2019;
CONTRATANTE: (SECRETARIA MUNICIPAL DE DESNVOLVIMENTO SOCIAL E CIDADANIA - SEDESC);
CONTRATADO (A): (S GOMES ARAUJO EIRELI);
CNPJ: 24.754.748/0001-48;
VIGÊNCIA: 31/07/2020;
VALOR: R$ 5.554,90 (Cinco mil quinhentos e cinquenta e quatro reais e noventa centavos);
DOTAÇÃO ORÇAMENTÁRIA: Projeto/Atividade: 2315; Elemento de Despesa: 3.3.90.30.16; Fonte de Recurso: 311/400;
DATA DA ASSINATURA: 14/02/2020.

EXTRATO DE PUBLICAÇÃO – CONTRATO ADMINISTRATIVO Nº 251/2020

VINCULAÇÃO: PROC. ADM Nº 4858/2020
OBJETO: (PEDIDO DE MATERIAL DE LIMPEZA NECESSARIO PARA ATENDER AS NECESSIDADES DO CENTRO POP, DE FEVEREIRO A JULHO DE 2020)
BASE LEGAL: Lei nº 10.520/2002; Lei nº 8.666/1993.
LICITAÇÃO: PREGÃO PRESENCIAL SRP Nº. 77/2019;
CONTRATANTE: (SECRETARIA MUNICIPAL DE DESNVOLVIMENTO SOCIAL E CIDADANIA - SEDESC);
CONTRATADO (A): (S GOMES ARAUJO EIRELI);
CNPJ: 24.754.748/0001-48;
VIGÊNCIA: 31/07/2020;
VALOR: R$ 8.010,30 (Oito mil e dez reais e trinta centavos);
DOTAÇÃO ORÇAMENTÁRIA: Projeto/Atividade: 2278; Elemento de Despesa: 3.3.90.30.22; Fonte de Recurso: 311/400;
DATA DA ASSINATURA: 14/02/2020.

EXTRATOS CLCA

EXTRATO DE PUBLICAÇÃO – CONTRATO ADMINISTRATIVO Nº 252/2020

VINCULAÇÃO: PROC. ADM Nº 4861/2020
OBJETO: (PEDIDO DE MATERIAL NECESSARIO PARA ATENDER AS NECESIDADES DO CREAS, DE FEVEREIRO A JULHO PARA O ANO DE 2020)
BASE LEGAL: Lei nº 10.520/2002; Lei nº 8.666/1993.
LICITAÇÃO: PREGÃO PRESENCIAL SRP Nº. 77/2019;
CONTRATANTE: (SECRETARIA MUNICIPAL DE DESNVOLVIMENTO SOCIAL E CIDADANIA - SEDESC);
CONTRATADO (A): (S GOMES ARAUJO EIRELI);
CNPJ: 24.754.748/0001-48;
VIGÊNCIA: 31/07/2020;
VALOR: R$ 8.733,45 (Oito mil setecentos e trinta e três reais e quarenta e cinco centavos);
DOTAÇÃO ORÇAMENTÁRIA: Projeto/Atividade: 2201; Elemento de Despesa: 3.3.90.30.22; Fonte de Recurso: 311/400;
DATA DA ASSINATURA: 14/02/2020.

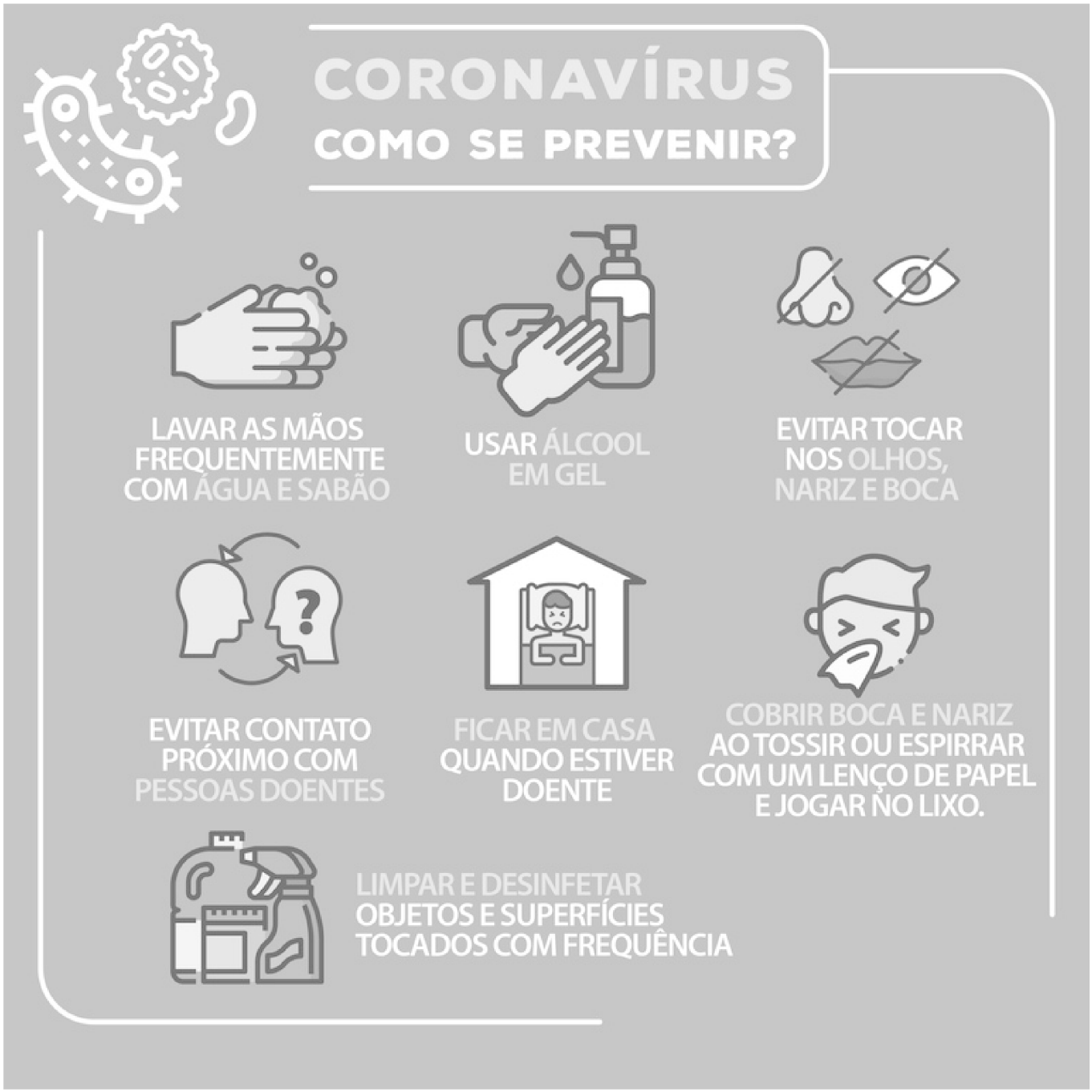

ESTADO DO PIAUÍ
PREFEITURA MUNICIPAL DE PARNAÍBA

Prefeito Municipal: **FRANCISCO DE ASSIS DE MORAES SOUZA**

Vice-Prefeito: MARCOS SAMARONNE FERREIRA DE OLIVEIRA

DIÁRIO OFICIAL DO MUNICÍPIO DE PARNAÍBA - DOM

Órgão destinado a divulgação dos atos dos Poderes Executivo e Legislativo deste município e de outros assuntos de interesse público.

Criado pela Lei Municipal nº 1440, de 04 de março de 1994.

Responsáveis: **Arlindo Ferreira Gomes Neto** *(Secretário de Governo)*

Fábio Silva de Sousa / Rosélia Souza Oliveira *(SEGOV)*

Adalgisa Carvalho de Moraes Souza
Secretária de Desenvolvimento Social e Cidadania
Secretária Interina do Trabalho e Defesa do Consumidor

Arlindo Ferreira Gomes Neto
Secretário de Governo

Israel José Nunes Correia
Secretário Municipal da Chefia de Gabinete

Gil Borges dos Santos
Secretário Municipal de Fazenda

Rafael Alves de Sousa
Secretário Municipal de Educação (interino)

Maurício Pinheiro Machado Junior
Secretário de Transporte, Trânsito e da Articulação com as Forças de Segurança

Ricardo Viana Mazulo
Procurador Geral do Município

João Rocha de Oliveira
Presidente do Instituto de Previdência Municipal de Parnaíba - IPMP

Rejane Maria Mendes Moura
Secretária Municipal de Saúde

Paulo Eudes Carneiro
Secretário de Meio Ambiente e Recursos Hidricos
Secretário do Setor Primário e Abastecimento (interino)

José Bernardo Pereira da Silva
Superintendente de Comunicação

Anísio Almeida Neves Neto
Superintente de Planejamento (interino)

Edrivandro Gomes Barros
Secretário de Projetos Especiais e Desenvolvimento Econômico
Superintendente de Turismo (interino)

Albert Nunes de Carvalho
Superintendente de Cultura

Maria das Graças de Moraes Souza Nunes
Secretária de Infraestrutura, Habitação e Regularização Fundiária
Secretária de Serviços Urbanos e Defesa Civil (interina)
Presidente da Empresa Parnaibana de Serviços - EMPA - (interina)

Emerson Raminho de Moura Barbosa
Secretário de Gestão

Francisco Eudes Fontenele Aragão
Controlador Geral do Município

Maksuel José Gomes Brandão
Secretário de Esportes e Lazer

Marcus Vinícius do Carmo Ferreira
Diretor Geral da Escola Parnaibana de Administração Pública

Lisandro Ayres Furtado
Presidente da Agência de Regulação de Serviços Públicos - ASERPA

Zulmira do Espirito Santo Correia
Gestora da Central de Licitação e Contratos Administrativos - CLCA

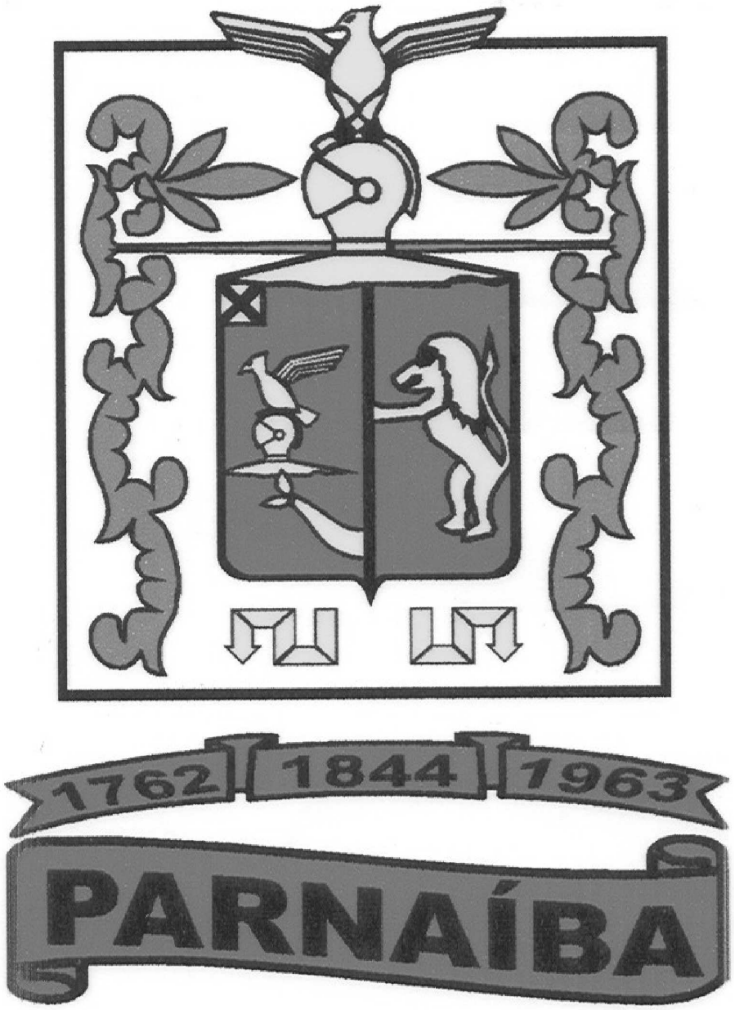
1762
1844
1963
PARNAÍBA